

PERKUMPULAN MASYARAKAT EKONOMI SYARIAH

Profil Organisasi **2022**

Updated: **31 Desember 2022**
Classification: **External Use**



PERKUMPULAN MASYARAKAT EKONOMI SYARIAH

Perkumpulan Masyarakat Ekonomi Syariah atau dikenal Masyarakat Ekonomi Syariah (MES) merupakan organisasi nirlaba yang bertujuan mengembangkan dan membumikan ekonomi syariah sebagai sistem ekonomi yang berkeadilan dan berdasarkan prinsip-prinsip syariah. Sifat MES adalah menjadi wadah yang diakui sebagai acuan dan diikuti sebagai teladan bagi usaha percepatan pengembangan dan penerapan sistem ekonomi dan etika bisnis syariah di Indonesia, mandiri, bukan organisasi pemerintah, serta bukan organisasi politik dan bukan merupakan bagian darinya. MES didirikan pada 1 Muharram 1422 H, bertepatan 26 Maret 2001, dan dideklarasikan esok harinya di Jakarta. Hingga kini, MES menjadi wadah yang inklusif menghimpun seluruh sumber daya yang ada dan membangun sinergi antar pemangku kepentingan dalam rangka membangun dan mengembangkan ekonomi syariah.

Roadmap Organisasi

Garis Besar Kebijakan Organisasi Masyarakat Ekonomi Syariah Tahun 2021-2030



Visi & Misi

Garis Besar Kebijakan Organisasi Masyarakat Ekonomi Syariah Tahun 2021-2030

Ekonomi dan keuangan syariah yang berkontribusi signifikan dalam ekosistem perekonomian nasional

2021-2023
Mendukung Indonesia menjadi pusat ekonomi dan keuangan syariah dunia

2024-2027
Memperkuat kontribusi ekonomi dan keuangan syariah dalam perekonomian nasional

2028-2030
Mendorong implementasi sistem ekonomi dan keuangan syariah yang menyeluruh

Struktur Organisasi

Struktur Organisasi Pengurus Pusat MES Periode 1442-1445 H

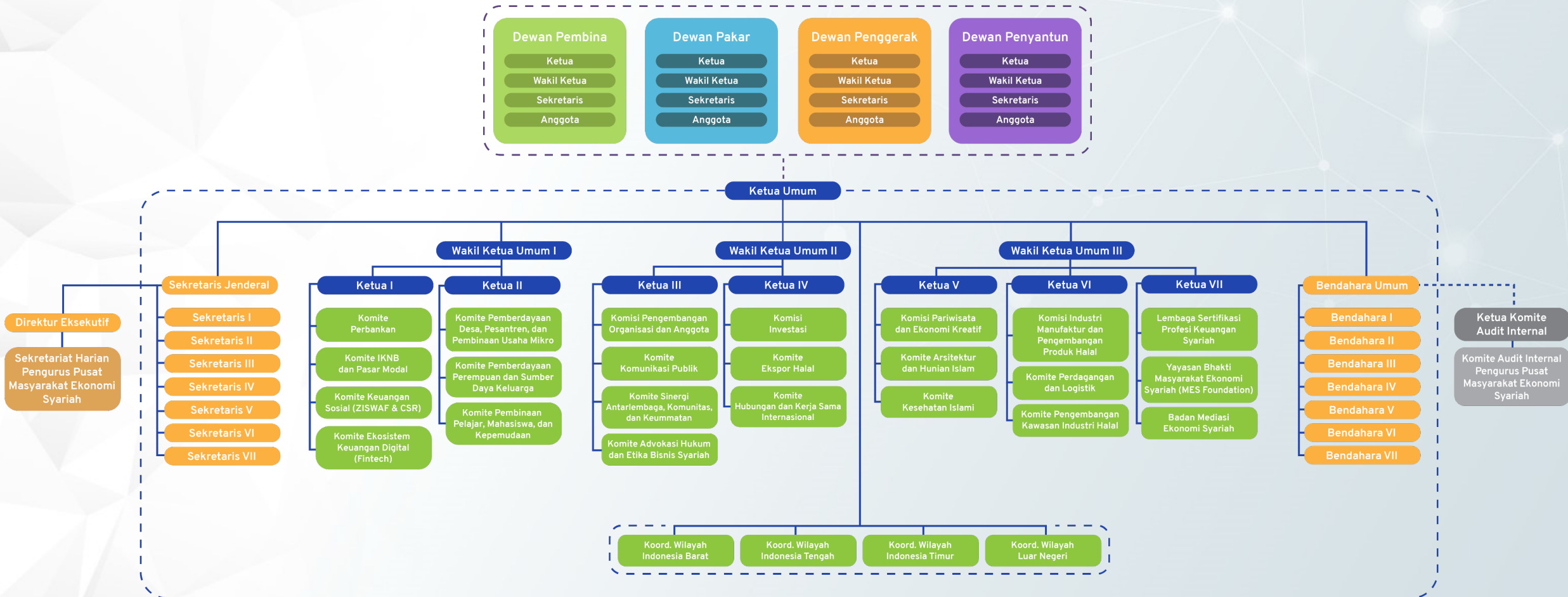

Kepemimpinan

Kepemimpinan Pengurus Pusat MES Periode 1442-1445 H



Ma'ruf Amin
Ketua Dewan Pembina

“Masyarakat Ekonomi Syariah diharapkan dapat menjadi lokomotif untuk mendorong perkembangan ekonomi dan keuangan syariah dengan cepat dan kompak dari seluruh pemangku kepentingan ekonomi dan keuangan syariah.”



Perry Warjiyo
Ketua Dewan Pakar

“Kita semua terus menyatukan pemikiran dan langkah nyata secara berjamaah dalam rangka mendorong pengembangan ekonomi dan keuangan syariah yang maslahat bagi masyarakat Indonesia”



M. Mahfud MD.
Ketua Dewan Penggerak

“Ekonomi syariah adalah ekonomi kemanusiaan, yang membawa manfaat dan kemaslahatan untuk rakyat. Kita bawa asa ekonomi syariah bersama Masyarakat Ekonomi Syariah untuk ciptakan ekonomi yang berkembang.”



M. Arsjad Rasjid P. M.
Ketua Dewan Penyantun

“Kami di Dewan Penyantun siap mendukung berbagai program Masyarakat Ekonomi Syariah terutama pada program yang menstimulus lahirnya pengusaha-pengusaha baru di sektor riil.”

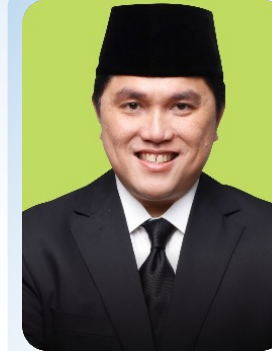

Erick Thohir
Ketua Umum

“Masyarakat Ekonomi Syariah konsisten berupaya untuk menguatkan ekonomi dari pedesaan dan pesantren secara berkelanjutan, mengembangkan keuangan syariah nasional, dan menstimulus hadirnya investasi yang bersahabat.”



Iggi H. Achsien
Sekretaris Jenderal

“Masyarakat Ekonomi Syariah merupakan wadah yang terbuka. Mereka yang tergerak hatinya, serta mempunyai kepedulian dan semangat juang dalam pengembangan ekonomi syariah dapat berkontribusi lewat Masyarakat Ekonomi Syariah.”

Arah Kebijakan

Arah Kebijakan Pengurus Pusat Masyarakat Ekonomi Syariah Periode 1442-1445 H (2021-2023)



01



Pengembangan pasar industri halal di dalam dan luar negeri

02



Pengembangan industri keuangan syariah nasional

03



Pengembangan investasi bersahabat yang melibatkan pengusaha di daerah

04



Pengembangan ekonomi syariah dari pedesaan secara berkelanjutan

Kegiatan Organisasi

Kegiatan Organisasi Masyarakat Ekonomi Syariah



Mewujudkan silaturahmi di antara pelaku-pelaku ekonomi, perorangan, dan lembaga-lembaga yang berkaitan dengan ekonomi syariah



Membangun sinergi dan kemitraan di antara perorangan dan lembaga-lembaga yang terlibat dalam kegiatan ekonomi syariah



Mendorong pengembangan aktivitas ekonomi syariah sehingga menjadi pilihan utama bagi masyarakat dalam kegiatan usaha termasuk dalam hal investasi



Meningkatkan hubungan antara anggota dan otoritas yang terkait dengan berbagai kegiatan ekonomi dan keuangan syariah



Meningkatkan kegiatan membentuk sumber daya insani yang mempunyai akhlak, ilmu, dan kemampuan untuk menjalankan dan mengembangkan ekonomi syariah



Meningkatkan kesadaran dan keterlibatan anggota dan masyarakat melalui berbagai kegiatan edukasi dan sosialisasi baik secara langsung maupun tidak langsung



Menginisiasi dan mengembangkan berbagai lembaga atau badan yang dibutuhkan untuk mendukung perkembangan ekonomi dan keuangan syariah



Mengembangkan hubungan kerja sama dan penyedia informasi serta dukungan bisnis kepada pelaku keuangan syariah di domestik dan luar negeri



Mengembangkan standardisasi dan akreditasi untuk berbagai sektor industri dan sektor profesi yang sesuai prinsip-prinsip syariah



Mendorong dan memberikan dukungan kepada pemerintah dan organisasi regulator lainnya dalam menyediakan ketersediaan regulasi pendukung

Badan Otonom

Badan Otonom Pengurus Pusat Masyarakat Ekonomi Syariah



Lembaga sertifikasi untuk berbagai profesi di sektor keuangan dan perbankan syariah yang didirikan dalam rangka menciptakan, menjamin, dan memelihara mutu SDM ekonomi syariah



Lembaga yang memberikan layanan pencegahan dan penyelesaian berbagai sengketa di bidang ekonomi syariah baik berupa konsultasi, advokasi, maupun mediasi untuk membantu penyelesaian sengketa



Lembaga yang mengelola program dan layanan learning management system, media pembelajaran daring, hingga konten edukasi ekonomi syariah yang terstruktur, sistematis, dan dapat diakses dengan mudah



Lembaga pengelola beasiswa pendidikan dan penelitian bagi mahasiswa di bidang ekonomi syariah yang didirikan dalam rangka mendorong peningkatan kapasitas dan kualitas SDM ekonomi syariah

Badan Otonom

Badan Otonom Pengurus Pusat Masyarakat Ekonomi Syariah



Lembaga Inkubasi
Bisnis Syariah
MASYARAKAT EKONOMI SYARIAH

Lembaga inkubasi bisnis yang didirikan dalam rangka mendorong penguatan dan peningkatan kapasitas usaha para pelaku usaha syariah agar usahanya bisa lebih maju dan berkembang



Lembaga yang didirikan untuk mendampingi para pelaku usaha terutama UMKM dalam proses edukasi, pengajuan, hingga perolehan sertifikat produk halal dari otoritas terkait (Badan Penyelenggara Jaminan Produk Halal)



Lembaga riset yang fokus pada penelitian terapan dan kajian berkualitas dalam rangka mendorong hadirnya inovasi baru dan gagasan yang dapat diaplikasikan di bidang ekonomi dan keuangan syariah



KSYA
LEMBAGA PENGELOLA APLIKASI
KEUANGAN SYARIAH

Lembaga yang mengelola program dan layanan aplikasi keuangan syariah berbasis teknologi digital dalam rangka mendorong tumbuh kembang industri keuangan mikro syariah yang professional dan akuntabel

Perkembangan Jaringan

Perkembangan Jaringan Kepengurusan Masyarakat Ekonomi Syariah Per 31 Desember 2022

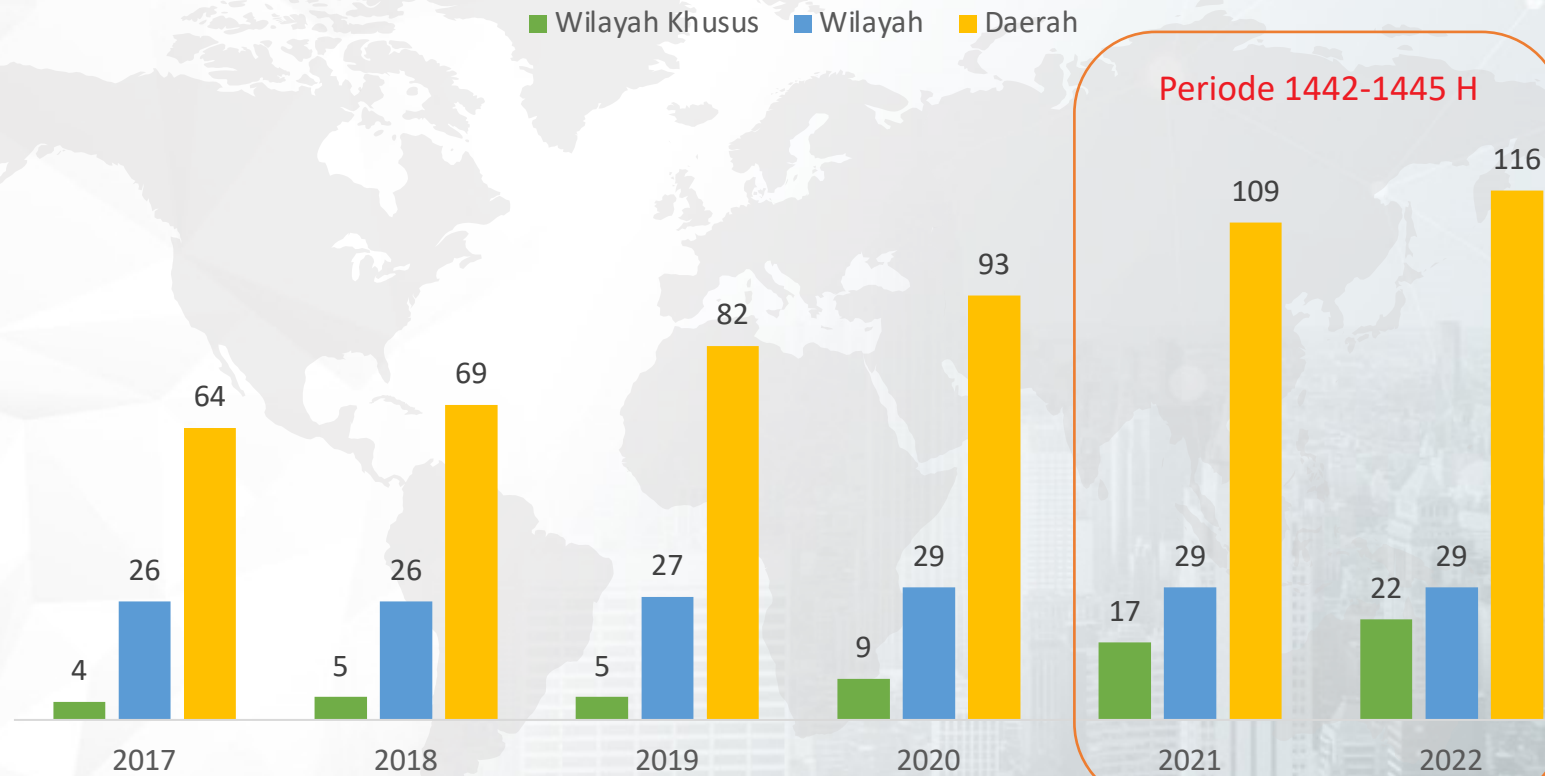

Periode 1442-1445 H

Dampak dari berbagai kegiatan dan program kerja MES terhadap perkembangan ekonomi syariah melalui jaringannya di provinsi, kabupaten/kota, hingga luar negeri semakin meluas dan terorganisasi dengan baik.

Sebagai organisasi besar, MES menarik minat banyak pihak termasuk tokoh pemerintahan, masyarakat, hingga tokoh agama untuk bergabung.

Tidak sedikit dari jaringan pengurus MES yang menduduki posisi strategis sebagai pimpinan pemerintah daerah atau organisasi lainnya baik di tingkat provinsi maupun kabupaten/kota.

Kondisi ini memberikan dampak positif bagi MES. Selain memudahkan koordinasi antar jaringan, juga memungkinkan upaya akselerasi pertumbuhan aktivitas ekonomi syariah di lingkungan masyarakat yang lebih luas. Jaringan kepengurusan MES terus meningkat. Per 31 Desember 2022, kepengurusan MES telah hadir di 116 kabupaten/kota (daerah), 29 provinsi (wilayah), dan 22 perwakilan luar negeri (wilayah khusus).

Sebaran Jaringan

Sebaran Jaringan Kepengurusan Masyarakat Ekonomi Syariah Per 31 Desember 2022

 Amerika Serikat	 Aljazair
 United Kingdom	 Kerajaan Maroko
 Jerman	 Australia
 Polandia	 Korea Selatan
 Hongaria	 Tiongkok
 Prancis	 Jepang
 Saudi Arabia	 Republik Arab Mesir
 Uni Emirat Arab	 Singapura
 Turki	 Malaysia
 Pakistan	 Federasi Rusia
 Oman dan Yaman	 Sudan



22
Countries

29
Provinces

116
Cities

Sebaran Jaringan

Sebaran Jaringan Kepengurusan Masyarakat Ekonomi Syariah Per 31 Desember 2022



Program Kerja Nasional

Program Kerja Nasional Masyarakat Ekonomi Syariah 2022-2023



Pemberdayaan Ekonomi Pesantren Berbasis Pertashop



Roadshow Literasi dan Inklusi Ekonomi dan Keuangan Syariah



Edukasi dan Pendampingan Sertifikasi Produk Halal



Business Matching dan Pendampingan Ekspor Halal



Pengembangan Industri Kreatif Syariah (Film, Musik, Fesyen)



Santri Cakap Literasi Keuangan Syariah



Pendampingan Balai Latihan Kerja Komunitas



Pengembangan Skema KPBU Berbasis Syariah



Pengembangan Ekosistem Kawasan Kuliner Halal



Seminar Nasional Jalur Rempah Nusantara

INFOGRAFIS

Literasi & Inklusi Ekonomi dan Keuangan Syariah 2022



PENDAMPINGAN

7 Program 2.218 orang Penerima Manfaat

- Workshop Kewirausahaan**
1.192 Pelaku Usaha
- Binaan UMKM Halal**
729 Pelaku Usaha
- Pembinaan UMKM Kauman**
30 Pelaku Usaha
- Pelatihan Pendamping PPH**
167 Pendamping Halal
- Bimtek Pelaku Usaha**
40 Pelaku Usaha
- Pembinaan UMKM Panggunharjo**
40 Pelaku Usaha
- Sharia Entrepreneurs hip Academy**
20 Pelaku Usaha

LITERASI

3 Jenis Program
40.925 orang Penerima Manfaat

- 26** video Podcast MESSAGE
1.896 penonton
- 41** episode Talkshow Radio
4.100 pendengar



KETERLIBATAN JARINGAN MES

50 Pengurus MES

- 7** Pengurus Wilayah Khusus (Luar Negeri)
- 13** Pengurus Wilayah (Provinsi)
- 30** Pengurus Daerah (Kota/Kabupaten)

24 Mitra program





Organisasi asosiasi ekonomi syariah pertama yang memperoleh sertifikasi **ISO 9001:2015** tentang Sistem Manajemen Mutu dari **Worldwide Quality Assurance (WQA)**

Kantor Pusat Masyarakat Ekonomi Syariah



Jalan Tebet Dalam IV E No. 70, Jakarta Selatan



021 - 829 9746 / +62 858 1008 0200



sekretariat@ekonomisyariah.org



www.ekonomisyariah.org